

# ΥΠΟΜΝΗΜΑ

## ΝΟΣΟΚΟΜΕΙΟ

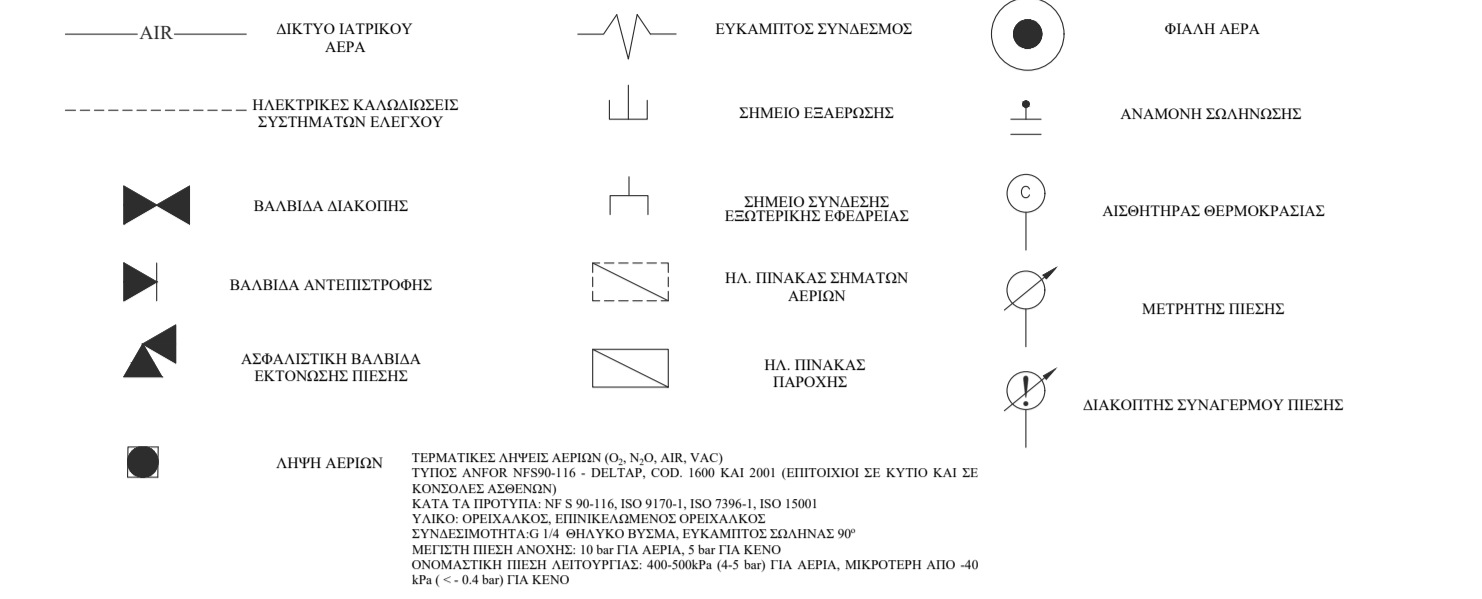

## ΣΥΝΤΟΜΟΓΡΑΦΙΕΣ

- ΒΑΛΒΙΔΑ ΕΠΙΣΤΡΟΦΗΣ ΑΝΤΙΣΤΡΟΦΗΣ ΑΕΡΟΣ
- ΒΑΛΒΙΔΑ ΑΝΤΙΣΤΡΟΦΗΣ ΑΕΡΟΣ
- ΒΑΛΒΙΔΑ ΚΑΤΑΣΤΑΣΗΣ ΑΕΡΟΣ
- ΒΑΛΒΙΔΑ ΕΠΙΣΤΡΟΦΗΣ ΑΕΡΟΣ
- ΒΑΛΒΙΔΑ ΕΠΙΣΤΡΟΦΗΣ ΑΕΡΟΣ
- ΒΑΛΒΙΔΑ ΕΠΙΣΤΡΟΦΗΣ ΑΕΡΟΣ
- ΒΑΛΒΙΔΑ ΕΠΙΣΤΡΟΦΗΣ ΑΕΡΟΣ
- ΒΑΛΒΙΔΑ ΕΠΙΣΤΡΟΦΗΣ ΑΕΡΟΣ

## ΣΥΓΚΡΟΤΗΜΑΤΑ ΑΕΡΙΩΝ - ΣΧΗΜΑΤΙΚΑ ΔΙΑΓΡΑΜΜΑΤΑ

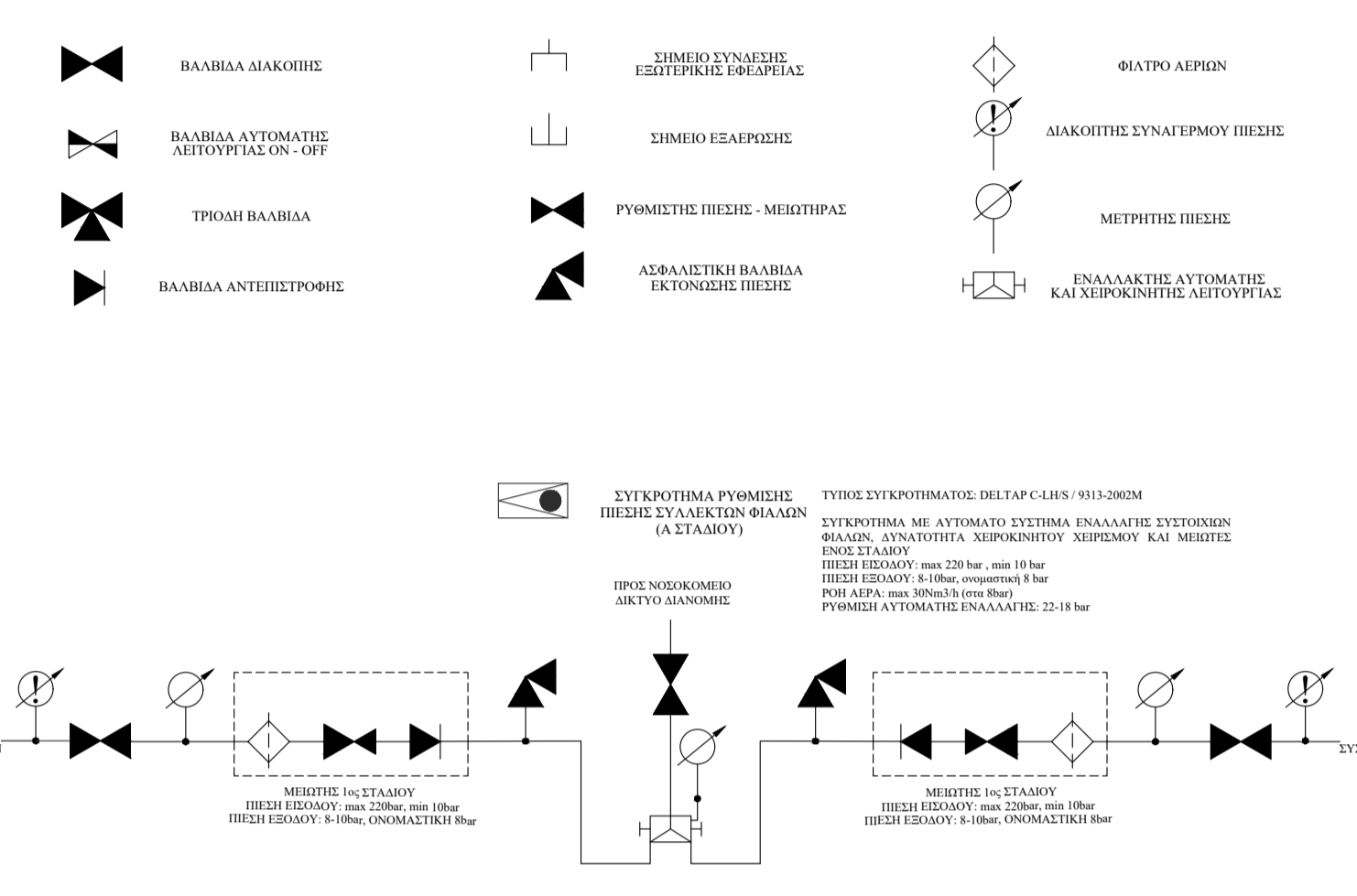

## ΓΕΝΙΚΟ ΝΟΣΟΚΟΜΕΙΟ ΑΡΓΟΛΙΔΑΣ ΝΟΣΟΚΟΜΕΙΑΚΗ ΜΟΝΑΔΑ ΝΑΥΠΑΛΙΟΥ

ΚΥΤΡΙΟΣ 600 ΕΡΓΟΥ  
 ΕΡΓΟ  
**ΑΠΟΤΥΠΩΣΗ ΥΦΙΣΤΑΜΕΝΟΥ ΔΙΚΤΥΟΥ ΙΑΤΡΙΚΩΝ ΑΕΡΙΩΝ ΤΗΣ ΝΟΣ. ΜΟΝ. ΝΑΥΠΑΛΙΟΥ**

ΜΕΛΕΤΗ Η/Μ ΕΓΚΑΤΑΣΤΑΣΕΩΝ

ΘΕΜΑ ΣΗΠΤΕΜΒΡΙΟΣ\_2023 ΚΑΜΑΚΑ 1:100

<b>ΙΑΤΡΙΚΑ ΑΕΡΙΑ - ΑΕΡΑΣ</b>	ΤΡΟΠΟΠΟΙΗΣΕΙΣ
<b>ΚΑΤΟΨΗ ΙΣΟΓΕΙΟΥ</b>	1η -
	2η -

ΜΕΛΕΤΗ ΕΡΓΟΥ ΟΡΙΣΤΙΚΗ ΑΡΙΘΜΟΣ ΣΧΕΔΙΟΥ

ΜΕΛΕΤΗΤΗΣ : Ο υπάλληλος του Τεχνικού Τμήματος της Ν.Μ. Ναυπαλίου  
 Καστανός Γεώργιος  
 Π.Ε. Η/γος Μηχανικός κ' Τεχν. Η/Υ ΜSc

**ΙΑ-7**

Ο Προϊστάμενος του Τεχνικού Τμήματος Η Δ/ντρια Διοικητικής Υπηρεσίας της Ν.Μ. Ναυπαλίου

Καλάρογλου Δημήτριος Ιασουίνου Μαρία